

Plan Rez - 1, éch. 1/50ème

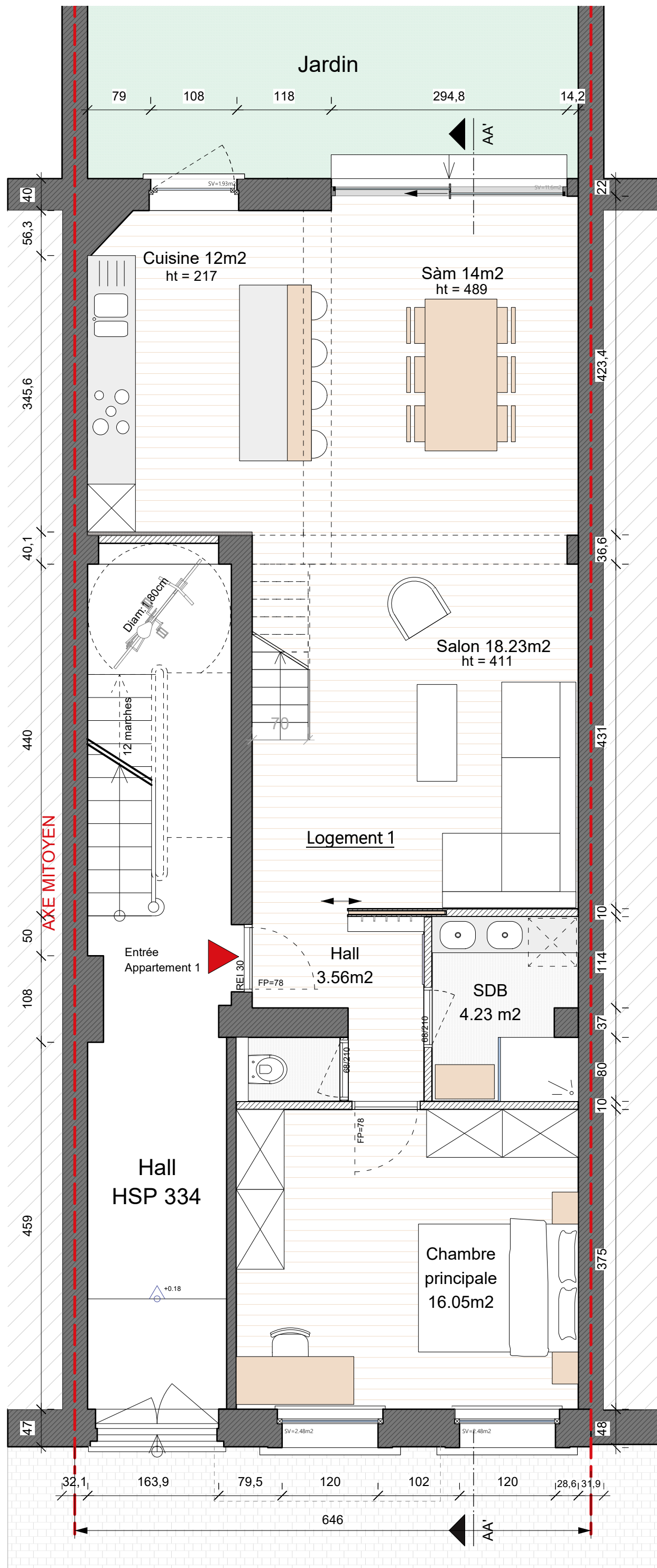

Plan Rez de chaussée, éch. 1/50ème

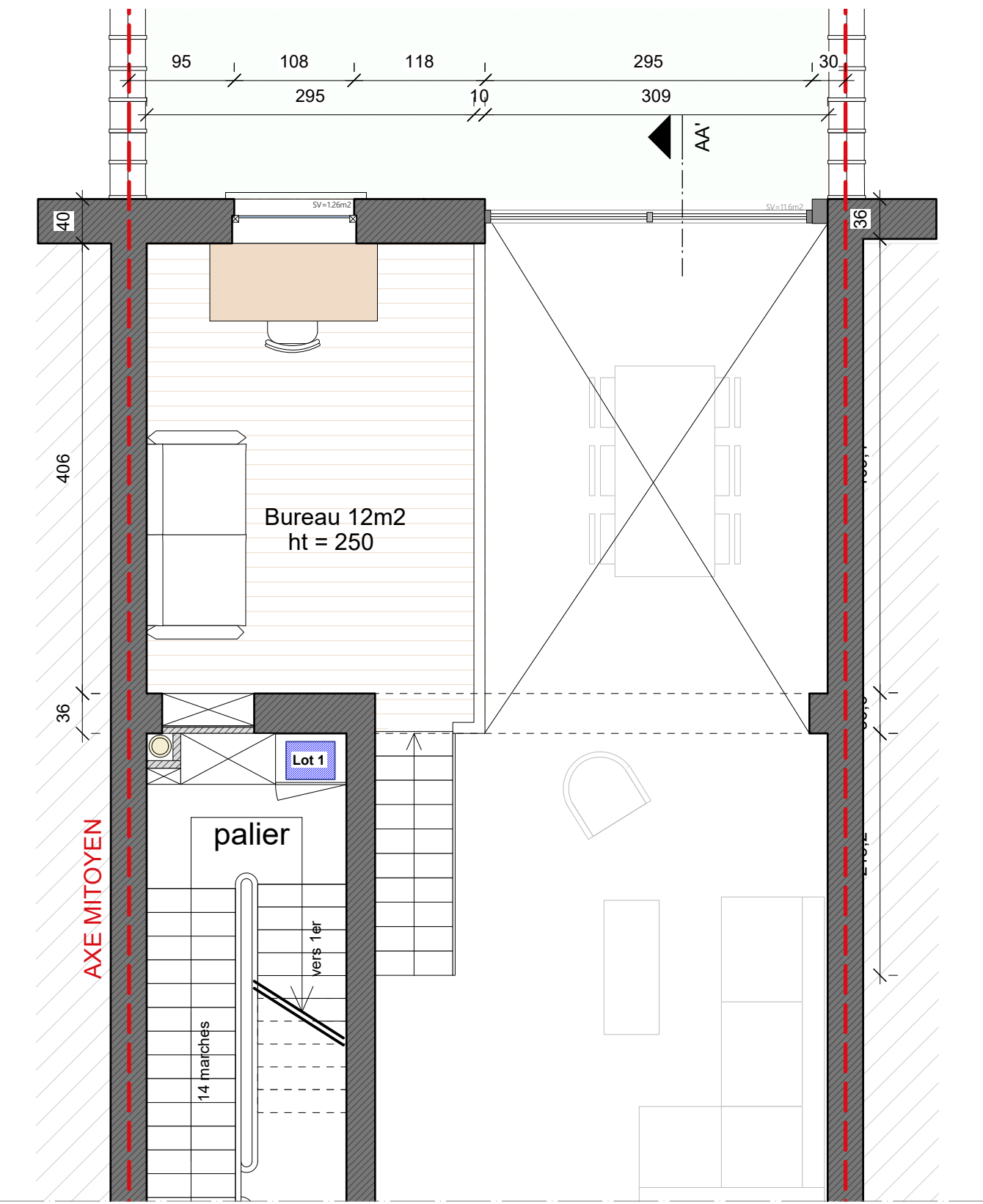

Plan entresol, éch. 1/50ème

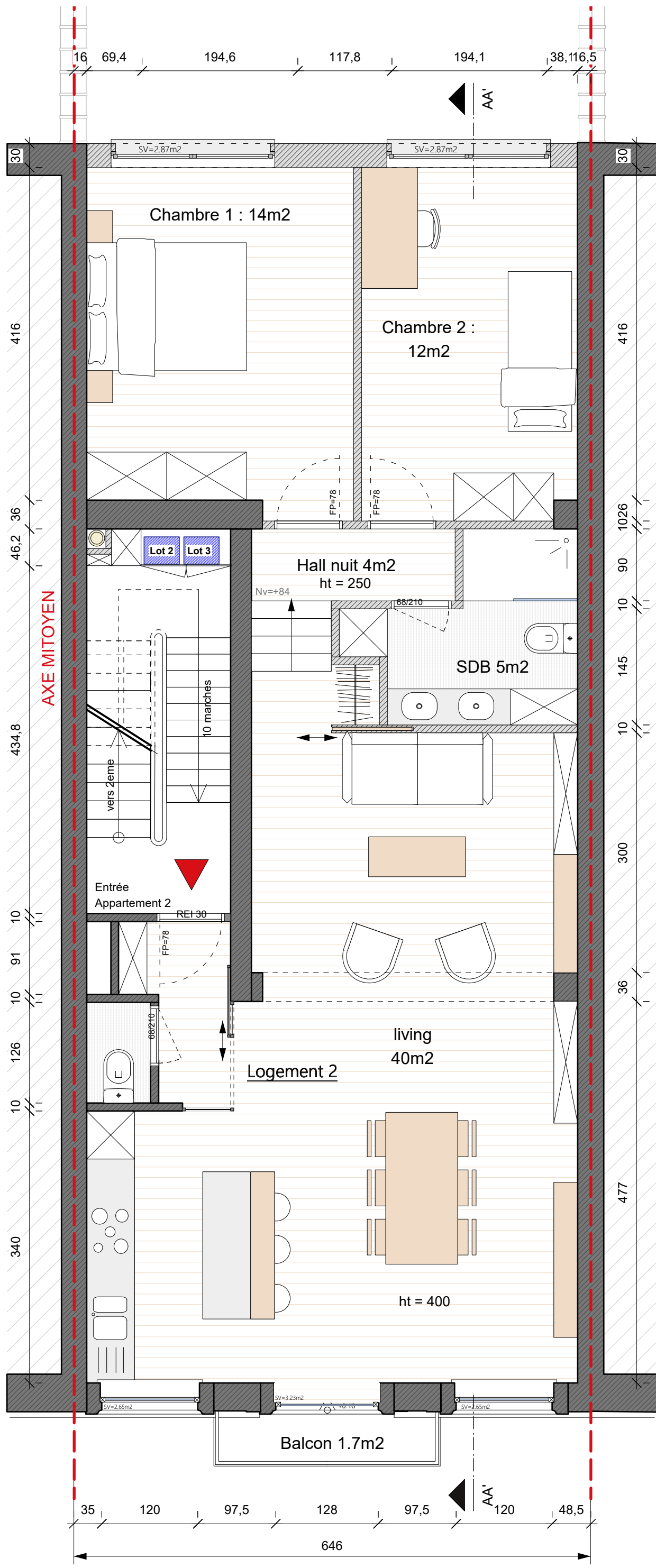

Plan Rez + 1, éch. 1/50ème

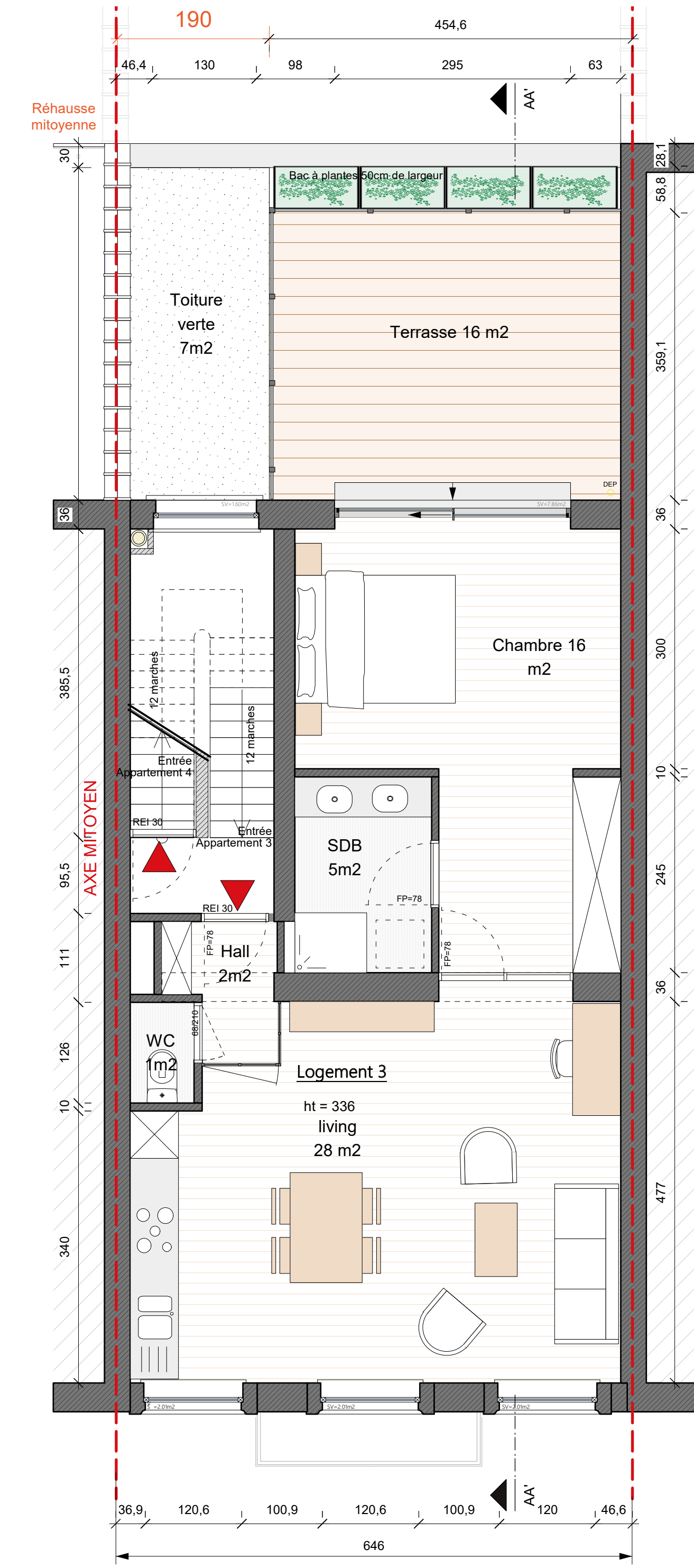

Plan Rez + 2, éch. 1/50ème

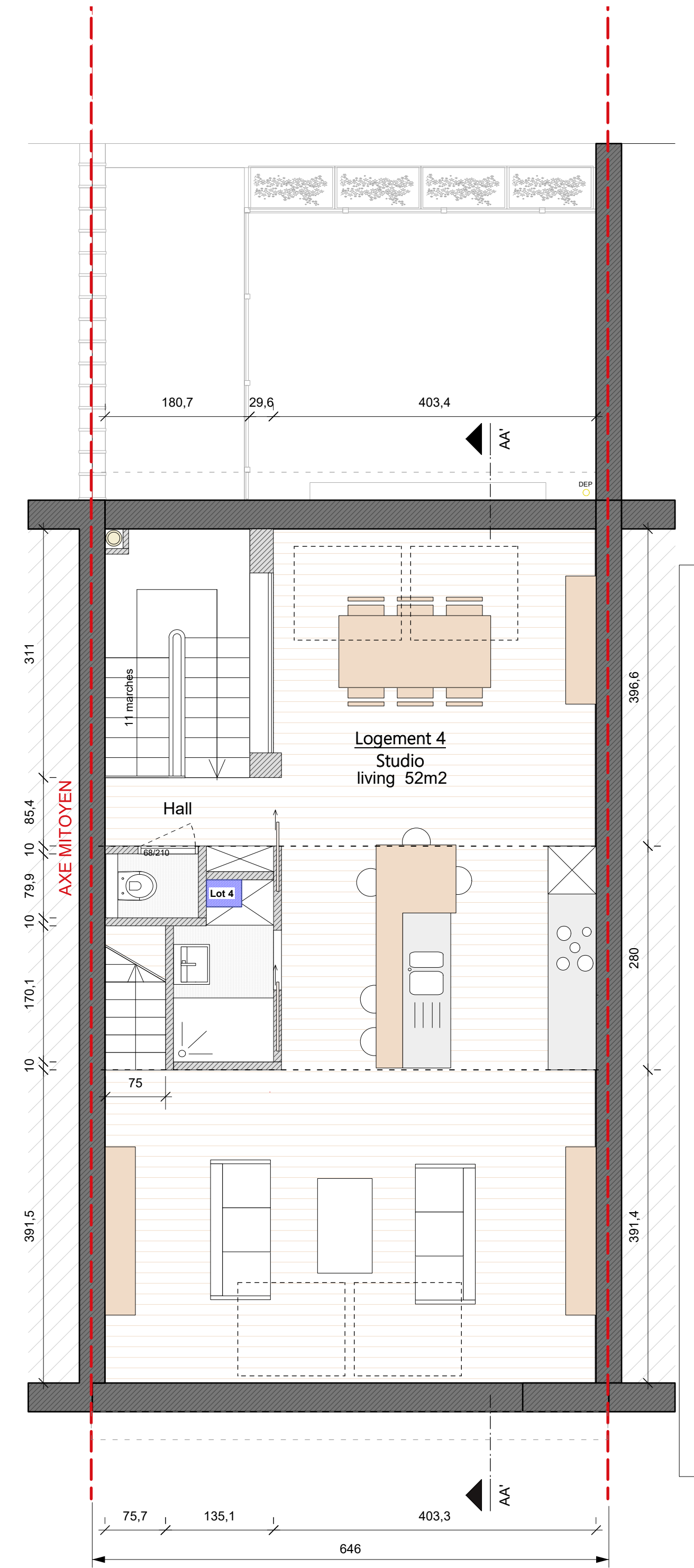

Plan Rez + 3, éch. 1/50ème

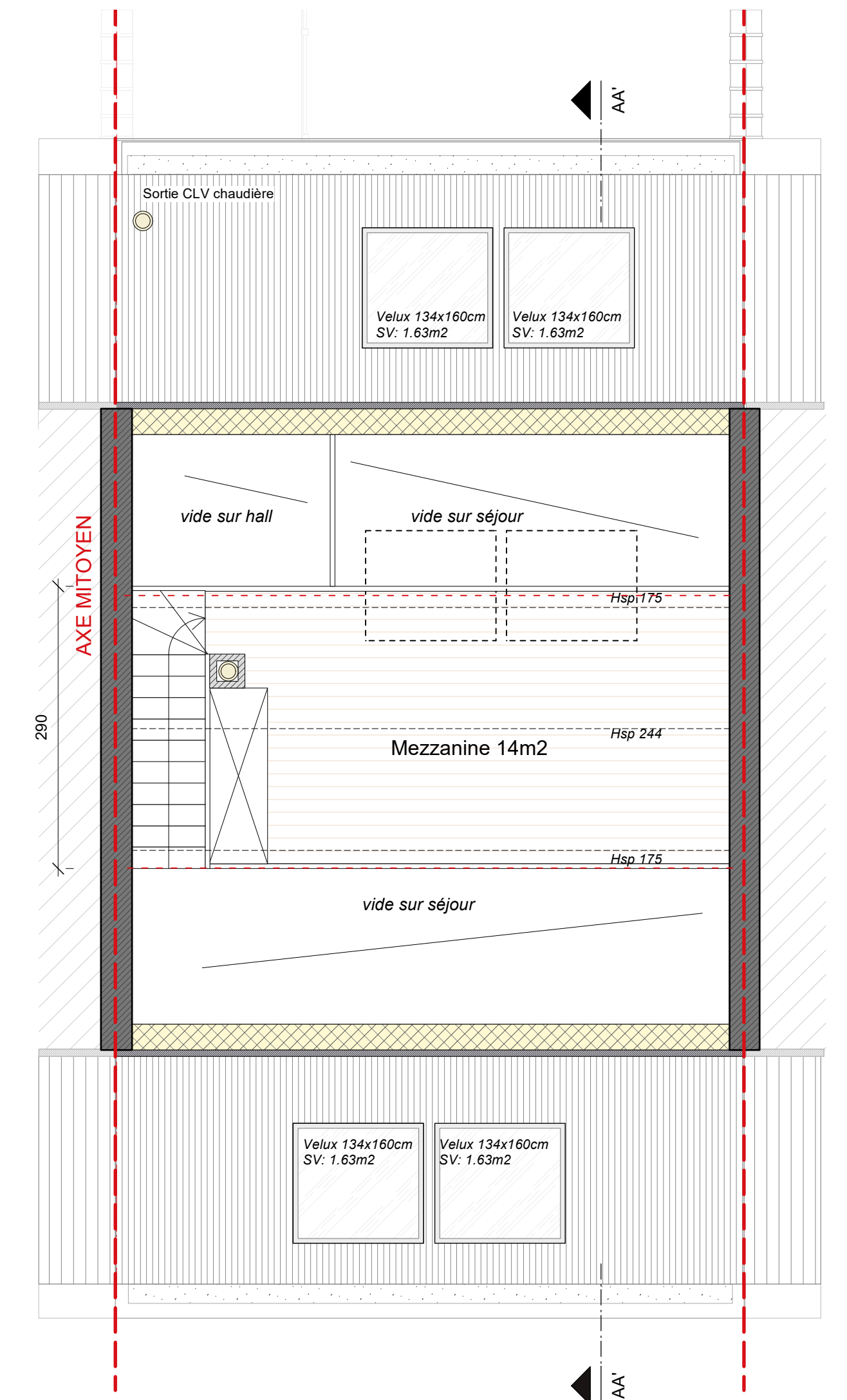

Plan R+3 mezzanine, éch. 1/50ème

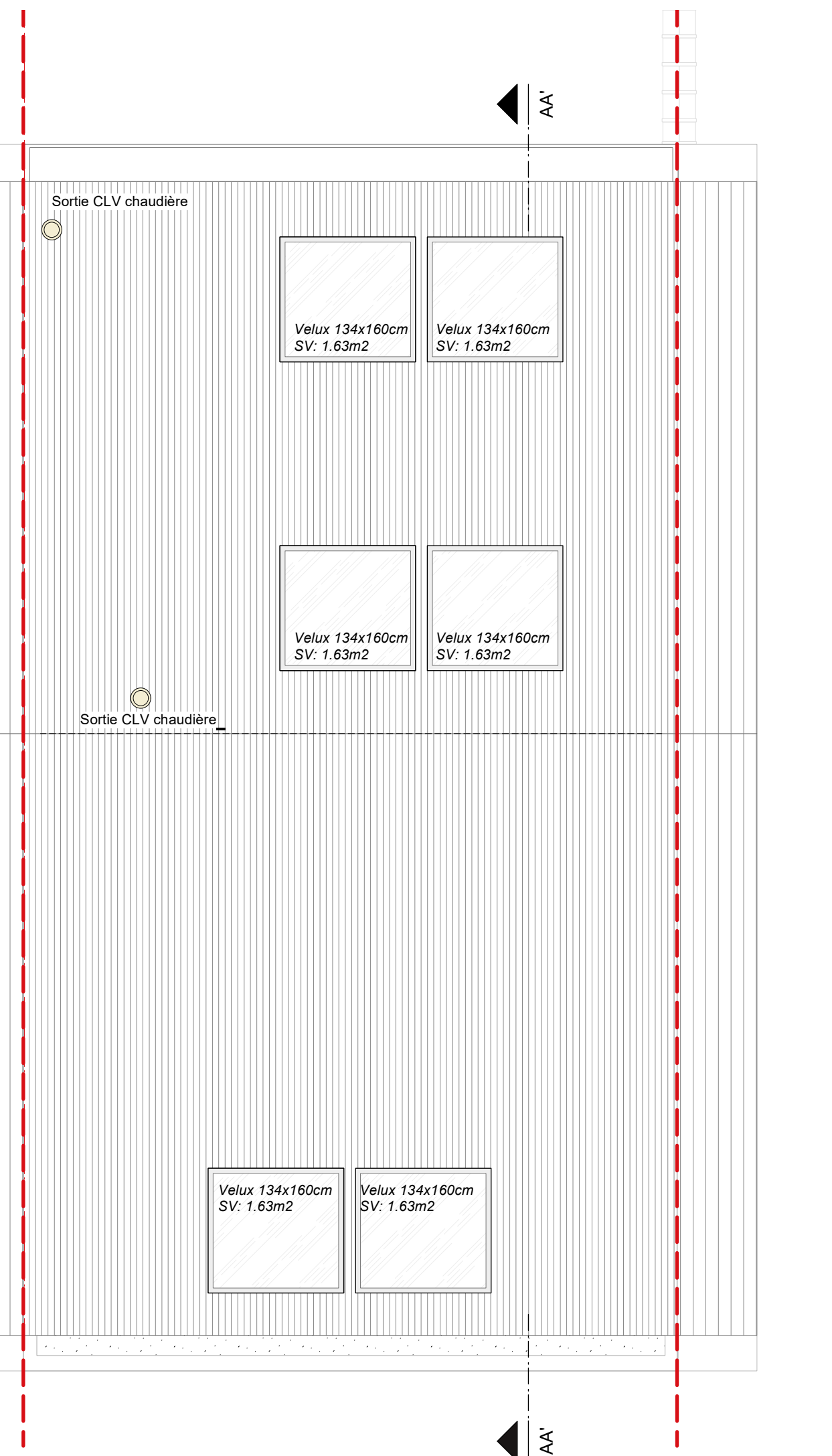

Plan de toiture, éch. 1/50ème



Plan d'implantation, éch. 1/500ème

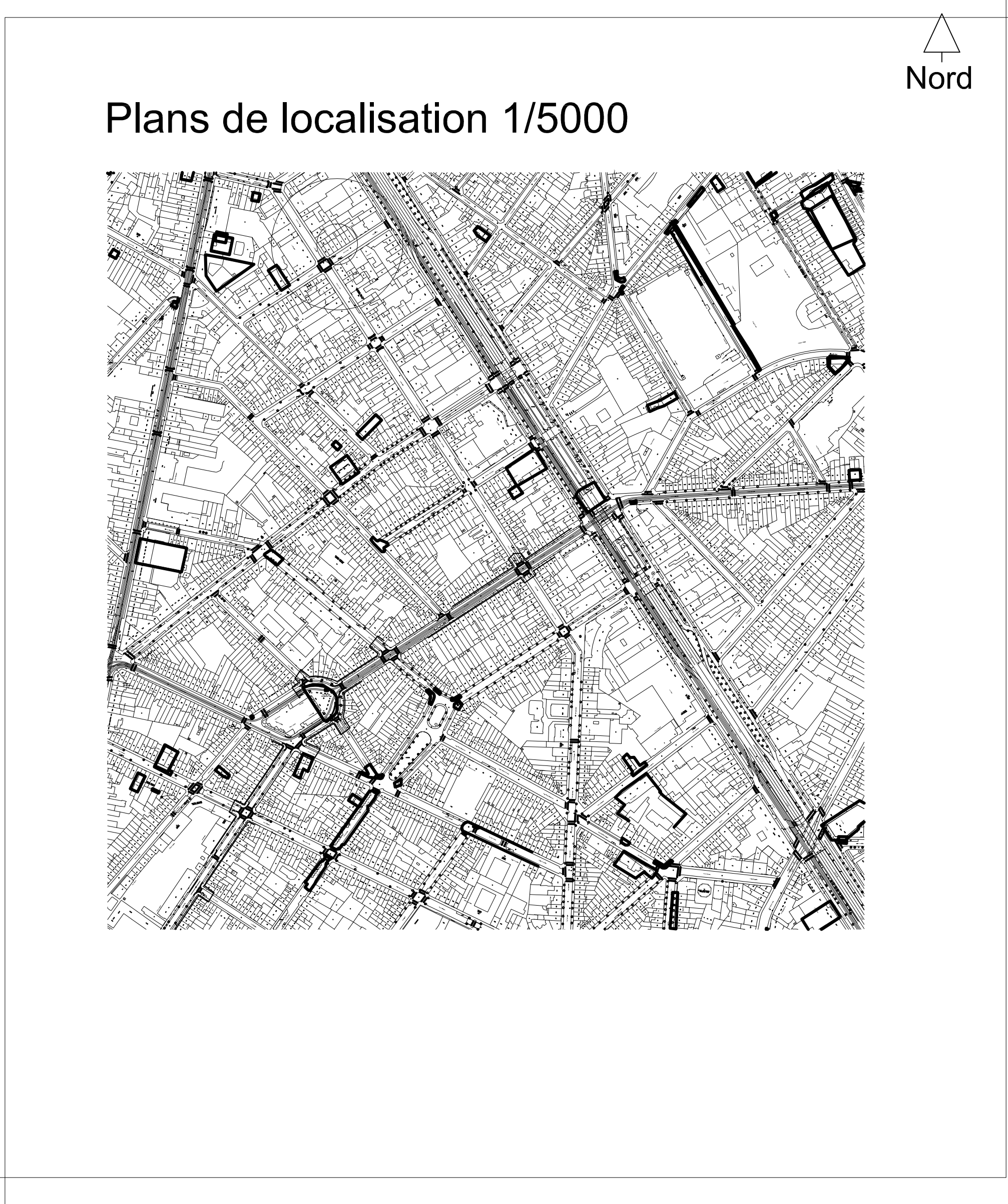

Plan de situation

Légende :

- Maçonnerie existante
- Maçonnerie projetée
- Isolation

## PERMIS D'URBANISME

**OBJET:**  
RENOVATION, TRANSFORMATION ET EXTENSION  
D'UN IMMEUBLE A APPARTEMENTS

**SITUATION:**  
Rue Blanche, 9  
1000 Bruxelles  
cadastre G37L6

**MAITRE DE L'OUVRAGE:**

**ARCHITECTE:**

**PU** indice 01  
date de modification : 15-10-2025  
modification : plans de R+3 +  
mezzanine + coupe : studio  
mezzanine

**Documents :**

- Plan de situation
- Plan d'implantation
- Plan R-1
- Plan de rez-de-chaussée
- Plan entresol
- Plan R+1
- Plan R+2
- Plan R+3
- Plan R+3 mezzanine
- Plan de toiture

**Situation projeté**



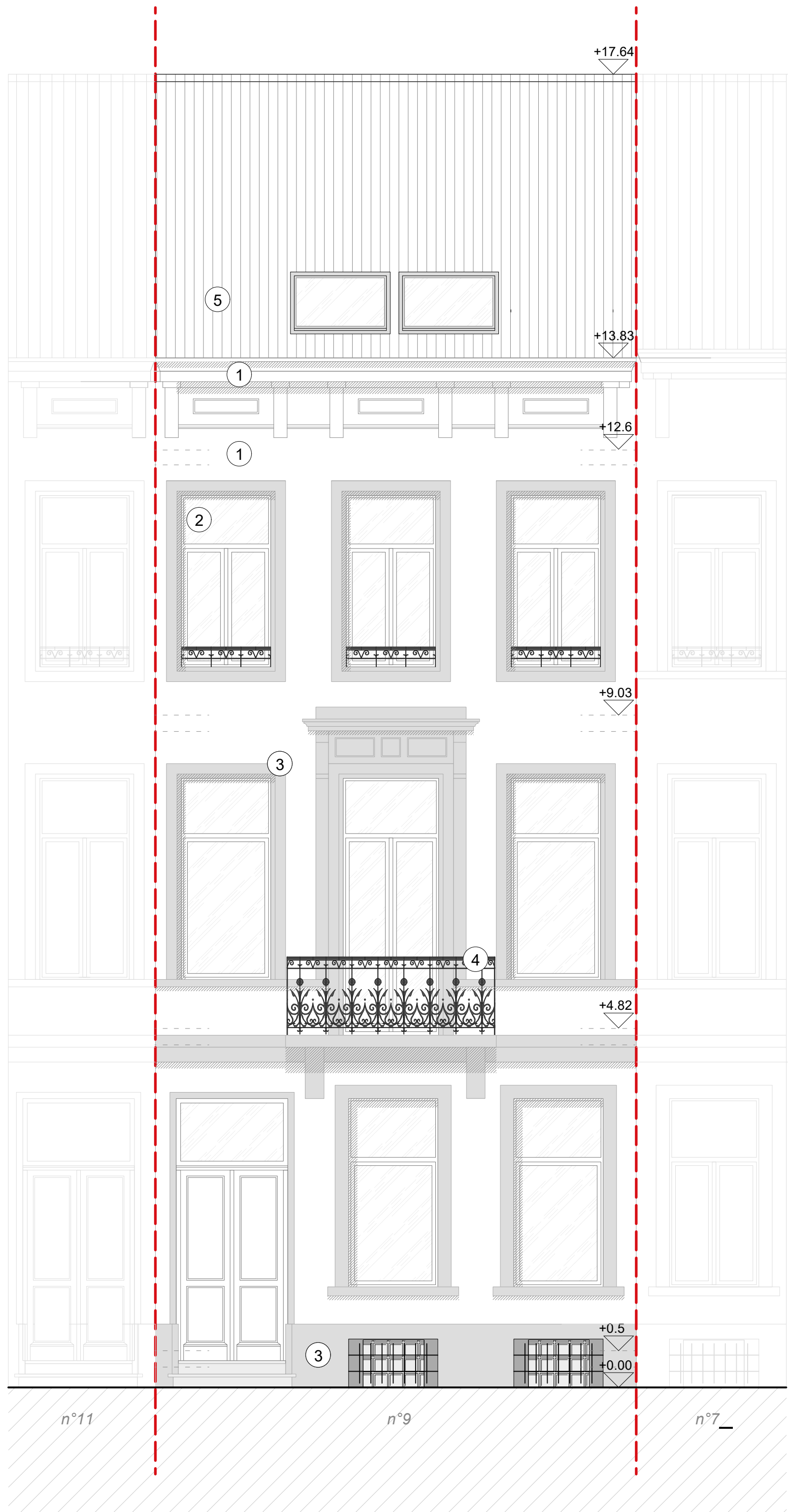

Façade à rue , éch. 1/50ème

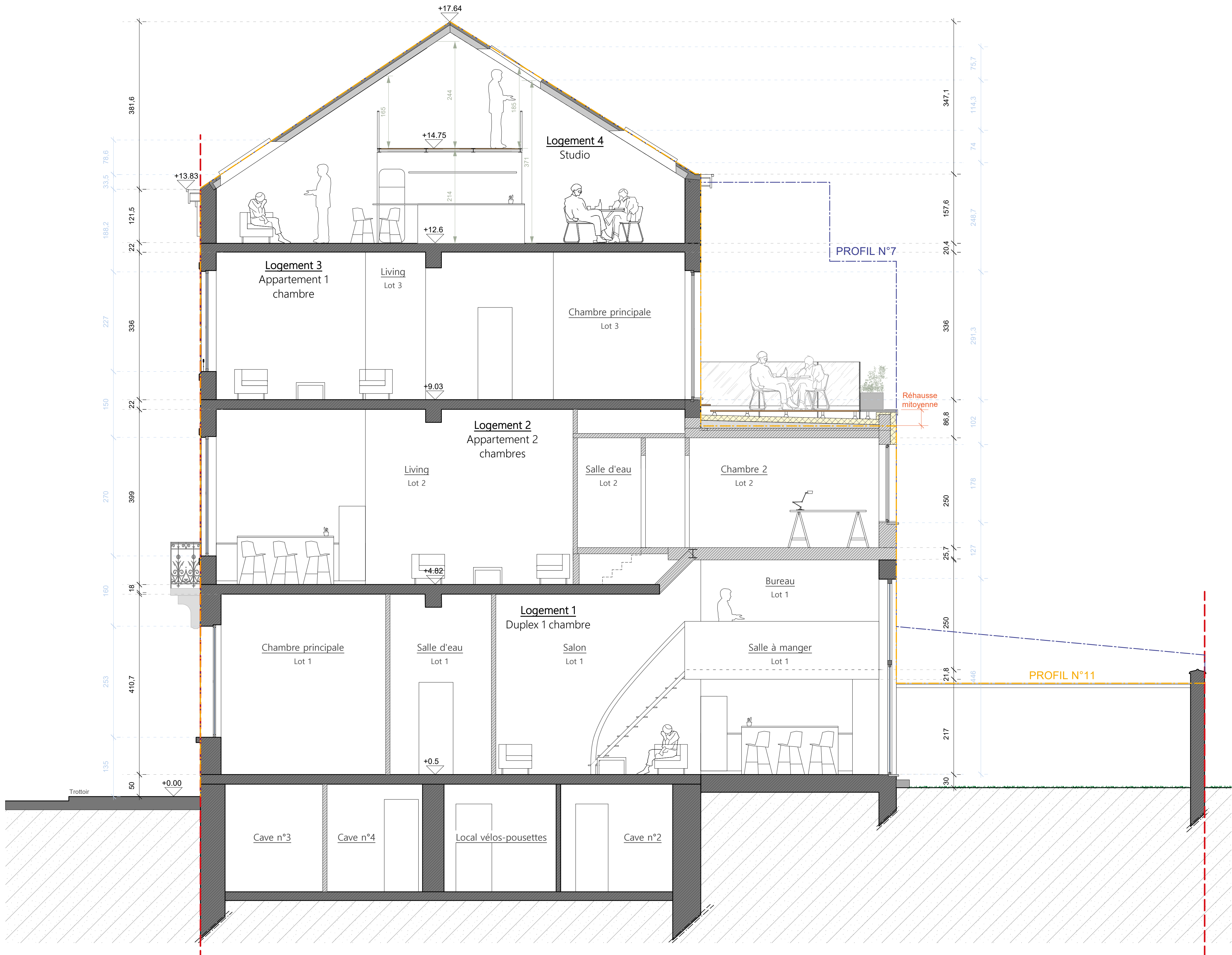

Coupe AA' , éch. 1/50ème

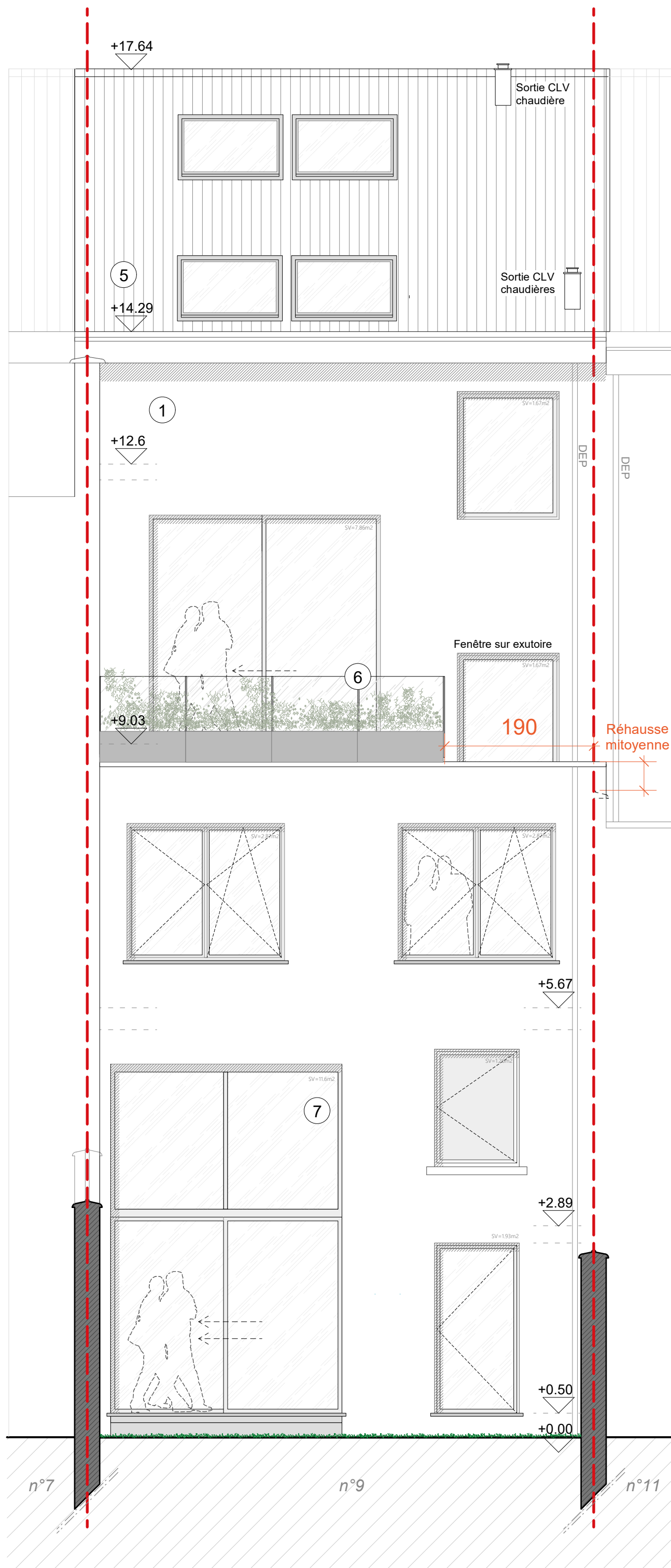

Façade jardin , éch. 1/50ème

Légende façades:	
①	Enduit - tons blancs
②	Châssis bois peints en blanc
③	Pierre bleue esistante teinte naturelle
④	rd-cs en ferronnerie finition noir
⑤	Tuiles teinte rouge
⑥	Garde-corps en verre trempé
⑦	Châssis aluminium gris nuancé

Légende :	
	Maçonnerie existante
	Maçonnerie projetée
	Isolation

<b>PERMIS D'URBANISME</b>		<b>PU</b>
<b>OBJET:</b> RENOVATION, TRANSFORMATION ET EXTENSION D'UN IMMEUBLE A APPARTEMENTS		<b>Documents :</b> - Façade à rue - Façade jardin - Coupe longitudinale AA'
<b>SITUATION:</b> <i>Rue Blanche, 9</i> 1000 Bruxelles cadastre G37L6		
<b>MAITRE DE L'OUVRAGE:</b> [Redacted]		
<b>ARCHITECTE:</b> [Redacted]		<i>Situation projeté</i>
Echelle: 1 / 50	15.10.2025	PLAN N° 2 / 2